

CIRCULAR D.A. 026/2019

“2019, Año del Caudillo del Sur, Emiliano Zapata”

Morelia, Mich., 06 de marzo del 2019

CC. Coordinadores Sectoriales
y Directores de Plantel
P r e s e n t e s

Por este medio, se hace una cordial invitación a los profesores del área de matemáticas de los planteles a su digno cargo, a participar en el CANGURO MATEMÁTICO MEXICANO 2019, el cual tiene por objetivo: mostrar que las Matemáticas no consisten en aplicar métodos aprendidos de manera mecánica, sino en utilizar el ingenio y razonamiento lógico.

Con actividades como esta nuestros docentes podrán obtener nuevas herramientas para el logro de la sensibilización y aprendizaje de las matemáticas en nuestros estudiantes. Se anexa invitación.

Asimismo, les solicito de la manera más atenta hagan del conocimiento al Departamento de Investigación Educativa, de la Dirección Académica, a través del correo electrónico investigacioneducativa@cobamich.edu.mx, sobre los registros y reporte requerido en dicha invitación; favor se hacer llegar una copia de este último.

Sin más por el momento, quedo de ustedes.

Atentamente.

M.V.Z. Gonzalo Ferreyra García
Director Académico



cc.: Ing. Gaspar Romero Campos, Director General.
cc.: Ing. Víctor Manuel Martínez Manríquez, Subdirector Académico.
cc.: L. Josefina Rodríguez Aviña, Jefa del Depto. de Investigación Educativa
cc.: Archivo.

GFG*jra

La Sociedad Matemática Mexicana a través de
La Facultad de Cs. Físico-Matemáticas de la UMSNH
y la Escuela Nacional de Estudios Superiores de la UNAM, campus Morelia
Invitan:
a los jóvenes a partir de los 9 años de edad
y a sus profesores a participar en el examen del

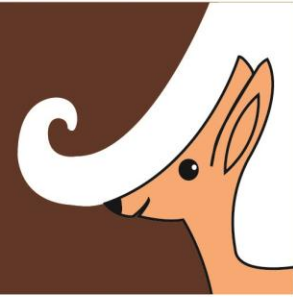

Canguro Matemático Mexicano 2019

Propósito: Mostrar que las Matemáticas no consisten en aplicar métodos aprendidos de manera mecánica, sino en utilizar ingenio y razonamiento lógico. Los profesores que deseen aplicarlo a sus alumnos podrán darle el valor en sus cursos que consideren apropiado.

Niveles:

- **Escolar.** Para alumnos de 4° a 6° de Primaria.
- **Benjamín.** Para alumnos de 1° y 2° de Secundaria.
- **Cadete.** Para alumnos de 3° de Secundaria a 2° de Preparatoria.
- **Estudiante.** Para alumnos de 3° de Preparatoria y Profesional.

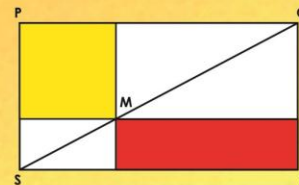

¿Cuál de las áreas
sombreadas es
más grande?

El examen constará de problemas de opción múltiple, para resolver en una hora.

Distribución y aplicación del examen:

Los profesores interesados en aplicar el examen a sus alumnos deberán registrarse (gratuitamente) en la página de internet del Canguro Matemático Mexicano:

<http://canguro.deltagauge.info>

Ahí mismo, en la sección *Información sobre los exámenes/Recursos*, puede encontrarse más información, así como los exámenes de 2001 a 2018 resueltos. Cada profesor registrado podrá acceder a los exámenes (y a sus soluciones) a través de su cuenta en el sitio a partir del 2 de mayo. El periodo de aplicación en escuelas será del 6 de mayo al 7 de junio.

Reporte de resultados:

Los profesores que apliquen el examen deberán hacer un breve reporte de los resultados dentro de la misma página de internet a más tardar una semana después del periodo de aplicación.